



Outreau

Guide

2023-2024

Edito de la Présidente

C'est ensemble que nous allons écrire un nouveau chapitre, mais avant tout, je veux rendre hommage à Guy VASSEUR qui a marqué l'histoire du Centre Jacques Brel.

Bâtitteur, visionnaire, gestionnaire, Guy VASSEUR était humble et toujours à l'écoute.

L'année 2022 / 2023 est marquée par le départ de Christophe RINGOT pour Aire-sur-la-Lys, et le renouvellement de certains membres du conseil d'administration.

C'est la participation des adhérents qui fait du Centre, sa qualité, sa diversité, et sa longévité.

C'est avec plaisir que je vous présente le nouveau guide avec son panel d'activités.

Comptant sur le plaisir de vous voir ou revoir nombreux.

Je vous souhaite une bonne lecture.

Je veux remercier l'ensemble de nos partenaires et aussi Monsieur Sébastien CHOCHOIS, maire de notre commune ainsi que toute son équipe municipale sans oublier les employés de la ville.

“ Tâchons de dépasser ce qui nous oppose et de multiplier ce qui nous unit. ”

Je ferai mienne, la citation de Jean D'Ormesson.

www.centrejacquesbrel.com

Outreau 2023-2024

Manifestations de septembre à décembre

LA VILLE AUX ENFANTS



Durant une journée, le samedi, juste après la rentrée des Classes, nous remettons à chaque enfant une clé. Cette clé, c'est la clé de la Ville et parmi toutes ces clés distribuées, une seule, peut vous permettre d'ouvrir le coffre aux trésors, après avoir répondu aux énigmes réparties sur les lieux d'animations proposées sur l'ensemble du territoire communal. Dans chaque quartier, chaque lieu de vie, c'est toutes les équipes de la Ville, du Centre, du CAJ, des Collectifs d'Habitants, qui s'unissent pour encadrer toutes les animations proposées. Et, permettre aux enfants et aux familles de s'approprier la ville d'Outreau.

Samedi 9 Septembre
de 9h30 à 12h00
et de 13h30 à 18h00

REPAIR CAFÉ OUTREAU

Le RepairCafé est un lieu d'échanges, et de partage de compétences et de connaissances. Il permet à la fois aux réparateurs-trices bénévoles de s'améliorer à chaque atelier, et aux visiteurs de s'émanciper petit à petit par rapport aux pannes de leurs objets du quotidien. Il fonctionne les 2ème et 4ème samedi de chaque mois de 9h30 à 12h. Du vélo à l'écran du smartphone, de la machine à coudre au mixeur, de l'ordinateur à la tondeuse...

Reprise exceptionnelle
le 16 Septembre
Inauguration le 23 Septembre

À l'ancienne école maternelle - Salengro

C'EST LA RENTRÉE DES ACTIVITÉS



Une Journée de rencontre entre sourds, malentendants et entendants autour d'un café. Découvrir en s'amusant le langage des sourds. Ce sera un moyen de faire connaissance avec la culture sourde...

Samedi 23 Septembre
de 15h00 à 00h00

BOURSE AUX JOUETS ET MATERIEL DE PUERICULTURE

Pour faire des bonnes affaires et se faire plaisir à petits prix. Venez participer à la Bourse aux jouets. C'est toute la journée dans la grande salle.

6€ la table

Dimanche 8 Octobre
de 9h00 à 17h00



Diffusion du film
"Papa Maman"
suivi d'un débat et goûter
au Centre Jacques Brel
avec le service médiation de l'ADAE

Mercredi 11 Octobre
de 14h30 à 17h00



- Bien être de la femme
- Fitness, gym, Yoga
- Gestion du stress / se défaire des mauvaises habitudes (fumer, manger mal...)
- Relaxation, méditation, sophrologie
- Massages sonores / Soins
- Bilan de santé
- Hypnose, réflexologie, shiatsu
- Cercle de femmes

Dimanche 22 Octobre
de 10h00 à 19h00

Soirée PARENTS/ENFANTS

Venez passer une soirée thématique en famille dans les différents quartiers de la ville. En lien avec les différents collectifs d'Habitants et le CAJ.

1€/Personne

Mardi 2 Novembre
à partir de 18h00

Exposition DOMPTEURS DE FEU

Exposition réalisée par par l'atelier de Mémoire Populaire avec la Palette Outreloise. Cette exposition est une commémoration du 20ème anniversaire de l'annonce de la fermeture des hauts-fourneaux COMILOG implantés à Boulogne-Sur-Mer.

Vos souvenirs nous intéressent :
vous pouvez contacter Bernard
Au 03 21 80 27 82

du 4 au 12 novembre

Soirée Coin du Feu
Mardi 7 novembre
à partir de 18h00

BOURSE AUX OISEAUX



Venez découvrir les plus belles espèces d'oiseaux exotiques, du canari au gould en passant par les petites, moyennes et grandes perruches. Des exposants artisanaux seront également présents. Organisée par la Société Ornithologique du Boulonnais.

Le 25 et le 26 novembre



Semaine de la Laïcité

La laïcité n'est pas une opinion parmi d'autres mais la liberté d'en avoir une. Elle n'est pas une conviction mais le principe qui les autorise toutes sous réserve du respect de l'ordre public, et c'est ce que le Centre, avec ses partenaires, vous propose de découvrir, durant une semaine, avec de nombreuses actions, manifestations pour débattre et découvrir ou redécouvrir un principe, LE principe cher aux valeurs de Notre République, à savoir, la Liberté, l'Égalité et la Fraternité.

du 5 au 9 décembre



Ô GUÉNELS

Un Concours de sculpture de betterave dans les règles de l'art pour mettre à l'honneur une vraie tradition Boulonnaise.

4 Catégories :
0-12 ans
+ de 12 ans
En famille
À la maison

Samedi 23 décembre

Lundi

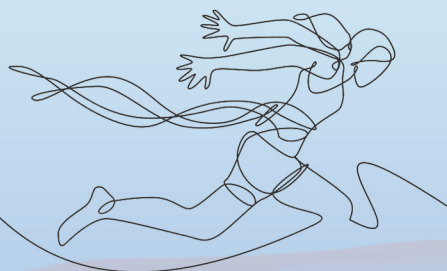

Yoga Débutant

De 10h30 à 12h

Tarif : 55€ le trimestre et 140€ l'année

Sophrologie

De 18h15 à 19h15

Encadré par Claire Truquet de "Passage mêléte"

Infos et tarifs : 07.83.58.26.43

Adhésion au Centre obligatoire

Yoga

De 18h15 à 19h45

Encadré par Michèle Pasquier de l'association «ARHYCO».

Infos et tarifs: 06.45.44.06.60 Hors Repas.

Adhésion au Centre obligatoire

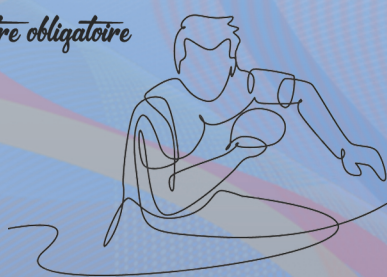

PROGRAMME DE LA SEMAINE

Mardi

Couture

De 9h à 11h30

20€ le trimestre et 55€ l'année

Couture "Dè à coudre"

De 14h00 à 16h30.

20€ le trimestre ou 50€ l'année

Gym entretien

De 9h45 à 10h45

27€ le trimestre 75€ l'année

Gym thérapie

De 11h00 à 12h00

27€ le trimestre 75€ l'année

Amie du Boulonnais

(Association Mission Insertion Emploi)

De 9h à 11h30

Modelage / Mosaïque Adulte

De 14h à 16h, de 16h à 18h et de 18h à 20h

8€ la séance, 50€ le trimestre ou 140€ l'année

7 pain de terre compris par trimestre

pain de terre supplémentaire 20 €

Atelier Mémoire Populaire Et Histoire Locale

De 9h à 11h30

30€ l'année

Atelier cuisine Parentale

De 9h00 à 11h15

4€ par famille

Sur inscription.

Bricothèque

De 14h à 18h

à l'ancienne école maternelle Salengro

40 € le trimestre

Guitare Débutants

De 18h à 20h

25€ le trimestre et 70€ l'année

Guitare Intermédiaires

De 18h à 20h

25€ le trimestre et 70€ l'année

Guitare Confirmés

De 18h à 20h

25€ le trimestre ou 70€ l'année

Danse - Liv'Dance

Pour les 15 ans et +

de 17h45 à 19h45

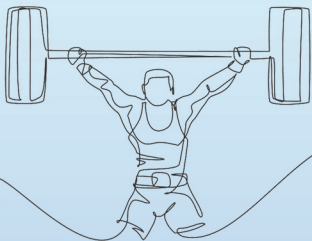

Mercredi

Couture

De 9h à 11h30
20€ le trimestre et 55€ l'année

Broderie

De 14h à 16h30.
20€ le trimestre ou 55€ l'année

Cirque Enfants

De 9h00 à 11h30
25€ le trimestre 65€ l'année

Arts plastiques

De 14h à 16h
25€ le trimestre 65€ l'année

Art Culinaire Enfants

De 14h à 16h et 16h30 à 18h30
25€ le trimestre ou 65€ l'année

Dessin

De 17h à 20h
20€ le trimestre ou 55€ l'année

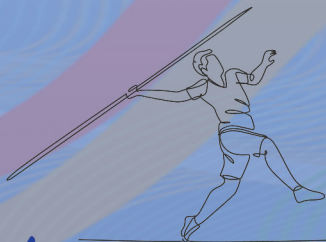

Atelier récré-éducatif

De 9h30 à 12h
4 € par famille / Sur inscription
Programme à l'accueil

Éveil sensoriel

De 10h30 à 11h30
Atelier parents-enfants de 0 à 3 ans
Une fois par mois - Sur inscription
Au 03.21.80.27.82
Et au 07.67.22.26.08
2€ par famille

Animations familiales

De 14h00 à 16h00
à la Maison des projets
Gratuit.

Atelier Numéri Kids

De 14h à 16h pour les 6-13 ans
25€ le trimestre ou 65€ l'année

Bricothèque

De 14h00 à 16h30
pour les enfants de 6 à 13 ans
25€ le trimestre 65€ l'année

Anglais débutants

De 17h à 18h
20€ le trimestre et 55€ l'année

Anglais intermédiaires

De 18h à 19h
20€ le trimestre et 55€ l'année

Anglais Conversation

De 19h à 20h
20€ le trimestre et 55€ l'année

Pilates

De 18h à 18h45
27€ le trimestre 75€ l'année

Danse - Liv'Dance

Pour les 10/14 ans de 17h à 19h
Adhésion au Centre obligatoire

Aide au courrier et conciliateur de justice

2ème et 4ème mercredi de 14h à 18h
sur rendez-vous au 03.21.80.27.82

Jeudi

Couture

De 9h à 11h30
De 14h00 à 16h30
Et de 17h30 à 20h
20€ le trimestre et 55€ l'année
Par atelier

ADAE

2ème jeudi du mois
de 9h à 12h sur rendez-vous
au 03.21.70.02.92

Amie du Boulonnais (Association Mission Insertion Emploi)

De 9h à 11h30

CIDFF

1er jeudi du mois
de 9h à 12h sur rendez-vous
au 03.21.30.45.47

Massages bébé

De 9h15 à 10h30
Sur inscription
Au 03 21 80 27 82
Ou au 07 67 22 26 08

Gym ballons

De 14h15 à 15h15
27€ le trimestre 75€ l'année

Pilates.

De 18h15 à 19h
27€ le trimestre 75€ l'année

Danse en ligne

De 15h30 à 16h30
20€ le trimestre 55€ l'année

Cuisine

De 9h30 à 11h30
75€ le trimestre 45€ l'année
et 5€ la part.

Guitare Débutants

De 17h à 19h
25€ le trimestre et 70€ l'année

Guitare Intermédiaires

De 17h à 19h
25€ le trimestre et 70€ l'année

Zumba

De 19h à 19h45
27€ le trimestre et 75€ l'année



Vendredi

Tricot

De 9h à 11h30.
20€ le trimestre ou 55€ l'année

Patchwork

De 14h à 16h30
20€ le trimestre ou 55€ l'année

Cuisine

De 14h à 16h
et de 16h30 à 18h30.
75€ le trimestre 45€ l'année
et 5€ la part.

Gym entretien

De 9h00 à 10h00
27€ le trimestre 75€ l'année

Gym thérapie

De 10h15 à 11h15
27€ le trimestre 75€ l'année

Step dance

De 18h15 à 19h
27€ le trimestre 75€ l'année

Yoga dynamique

De 19h à 19h45
27€ le trimestre et 75€ l'année

Bricothèque ASSO

De 9h à 12h et de 14h à 18h
À l'ancienne école maternelle Salengro
40 € le trimestre

PMI

De 9h30 à 11h30
Sur rendez-vous auprès de la
MDS (Maison du Département)
Au 03.27.30.45.47

ConsoAcademy

De 9h00 à 11h 00
Deux fois par mois
Gratuit

Jeux de société

De 19h à 22h
Adhésion au Centre obligatoire

Guitare

De 18h à 20h
25€ le trimestre ou 70€ l'année

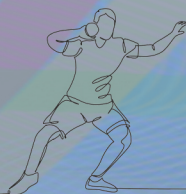

Samedi

Repair Café

De 9h30 à 11h30
2ème et 4ème samedi du mois
Adhésion au Centre obligatoire

Variations de la plume à la feuille

De 9h30 à 11h30
25€ le trimestre ou 70€ l'année

Atelier récré-éducatif

De 9h30 à 12h
4€ par famille
Programme à l'accueil

Peinture/Dessin

De 14h30 à 16h30
20€ le trimestre ou 55€ l'année

Dessin

De 10h à 12h
20€ le trimestre et 55€ l'année

Pilates swissball

De 9h à 9h45 le samedi
27€ le trimestre et 75€ l'année

Pilates

De 10h à 10h45
27€ le trimestre 75€ l'année

Yoga dynamique

De 11h à 11h45
27€ le trimestre et 75€ l'année

Danse - Liv'Dance

Pour les 7/10 ans
De 10h à 12h
Pour les 4/6 ans
De 14h à 16h



Services et accompagnement Numériques



Formations numériques

Débuter sur internet
Navigation, Mails, Antivirus,
Paiement en ligne...

Découvrir et maîtriser
son ordinateur, smartphone, tablette...

À la demande
au 07 49 87 70 31
ou 03 21 80 27 82

Créneaux avec les SENOUS

Jeudi de 9h00 à 12h00
au 03 91 90 50 95



Adhésion + 5€ la séance ou chèque **APTIC**

Démarches numériques

L'équipe et notre conseillère numérique France Services vous accompagnent dans vos démarches et vers l'autonomie numérique.

CAF

Ma Prime Renov

Pôle Emploi, CV et Lettre de motivation

France Connect

Ameli

CARSAT

Carte Grise

ENT

...

Gratuit, à la demande et sur rendez-vous

CLAS (Contrat Local d'Accompagnement à la Scolarité)

A LA MAISON DES PROJETS

Apprendre par le jeu,
S'éveiller à l'environnement ...
en fonction des besoins des enfants

Le mardi et le jeudi de 16h30 à 18h00
(Sauf pendant les vacances scolaires)

A LA ZAC 3

Apprendre par le jeu,
S'éveiller à l'environnement ...
en fonction des besoins des enfants

Le mardi et le jeudi de 16h45 à 18h45
(Sauf pendant les vacances scolaires)

AU CENTRE JACQUES BREL

Expériences scientifiques,
découverte des arts du spectacle,
découverte de l'anglais, de la magie...

Le vendredi de 17h00 à 18h30
et le samedi matin de 10h00 à 11h30

AU COLLEGE ALBERT CAMUS

Ecriture, réalisation d'interviews,
recherches, web radio...

Le mardi de 12h30 à 14h
(deuxième jour à définir)

A SALENGRO

(DANS LES LOCAUX DE L'ANCIENNE ECOLE)

Bricothèque, conceptualisation,
manipulation, bricolage,
fabrication de jeux...

Le mardi et le jeudi de 16h45 à 18h15

AVEC LES ECOLES

Mise en place d'actions spécifiques
(journal de l'école, reportage vidéo,
fresque,
lutte contre le harcèlement...)



Parentalité

La famille est le public cible du Centre Jacques Brel, diverses actions, ateliers et projets sont mis en place pour renforcer les liens entre les parents et les enfants, mais aussi la famille au sens large. Des actions parents ou familiales sont proposées dans ce guide et ce dès la naissance.

N'hésitez pas à contacter la Référente Familles qui saura vous proposer les ateliers en fonction de vos besoins, ou de vous orienter vers des professionnels au regard des difficultés que vous rencontrez en qualité de parent.

Angèle ou Lisa
07.61.22.26.08 ou au 03.21.80.27.82



Prévention

Le Centre Jacques Brel, depuis 2017, mène des actions de prévention à destination des 12-25 ans Outrelois. Pour cela nous disposons d'un éducateur spécialisé dont la fonction d'éducateur de rue permet d'aller à la rencontre des jeunes dans les quartiers du mardi au samedi de 14H à 22h.

Ses missions sont l'orientation, l'accompagnement des jeunes et/ou de leurs parents vers des dispositifs, actions, projets adaptés à leurs besoins sans distinction.

Prévention, santé, addictions, souffrance psychique, décrochage scolaire ...

Il est avant tout question de donner à la jeunesse les outils nécessaires à la réussite de leurs projets en leur proposant une orientation vers les différents partenaires existants, une aide rédactionnelle de CV et lettres, un accompagnement physique dans leurs démarches etc...

Theo, Educateur de rue
07.69.90.48.32 ou 03.21.80.27.82

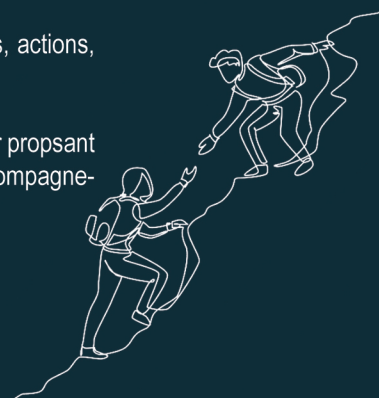

**Les ateliers adultes et enfants
reprennent le 11 Septembre 2023**

Adhésions 2023/2024 :

Obligatoire

- Individuelle : 1€ pour les Outrelois et 3€ pour les extérieurs
- Familiale : 6€ pour les Outrelois et 10€ pour les extérieurs
- Association : 6€ pour les Outrelois et 10€ pour les extérieurs
- Bienfaiteurs : à partir de 18€

HORAIRES

L'accueil du Centre a lieu

du Mardi au Vendredi de 9h00 à 12h00 et de 14h00 à 19h00

le Samedi de 9h00 à 12h00 et de 14h00 à 17h00

Pendant les petites vacances scolaires

**il n'y a pas d'activités durant
la deuxième semaine.**

Fermeture du centre du 24 décembre 2023 au 07/01/2024 inclus

En Juillet et en Août, le Centre est ouvert

**du Lundi au Vendredi
de 9h à 12h et de 14h à 18h**

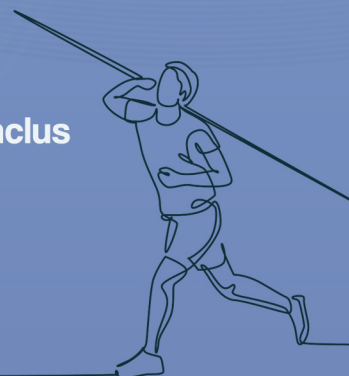

Nos Partenaires



Outreau



agence nationale de la cohésion des territoires



L'équipe

Romain JUMETZ - Jérôme DUBOIS - Jean-Michel FEUTRY
 Valérie ROGÉE - Sylvie MERLIN - Christèle AGNIERAY - Angèle WIDEHEM
 Wael NCIBI - Gilles FOURCROY - Rodrigue ROLAND - Théo SCHAWANN
 Romain CARON - Valérie VASSEUR - Frédéric POURRE

Contactez-nous

Site Internet



Centre Jacques Brel... Culturel & Social
 77 Bis Boulevard de la Liberté, 62230 Outreau
 Tél : 03 21 80 27 82
 Web : www.centrejacquesbrel.com
 Mail : contact@centrejacquesbrel.com
 Facebook : @centrejacquesbreloutreau

Facebook

